

Bestandsverzeichnis für Gemeindestraßen

Ortsstraße: Richterhäuser

Widmungsbeschränkungen: keine

Gemeinde: Gemeinde Neukirch/Lausitz

Landkreis: Landkreis Bautzen

Datum der Erstaufstellung: 26.11.1993

Bearbeiter: Herr Kirschstein

Blatt-Nr.

OS 70 / 1

Nummer der Straße im Übersichtsblatt	1. Straßenname / -bezeichnung 2. Gemarkung: Flurstücksnummer(n) 3. Anfangspunkt 4. Endpunkt	Teilstrecke		Zusammenfallende Strecken		Baulastträger	Länge in km in Baulast		Bemerkungen
		von km	bis km	Straßen- klasse u. Nr.	Länge in km		Gemeinde	Dritter	
1	2	3	4	5	6	7	8	9	10
70	1. Richterhäuser 2. Obemeukirch: T.v. 285/4, T.v. 1418a, T.v. 1419, T.v. 1420, T.v. 1421, T.v. 1432a, T.v. 1964/37, T.v. 1976/40, T.v. 1978/2 3. 54565362351 4. 54565362322	0,000	0,366			Gemeinde Neukirch/Lausitz	0,366		
									hierher übertragen von Blatt 70 und in geänderter Fassung eingetragen bzgl. Korrektur/Anpassung der Eintragungen im Bestandsverzeichnis anhand aktueller Flurkarte gem. Eintragungsverfügung vom 28.11.2022 28.11.2022 Frau Trötscher
						Summe:	0,366		

Bestandsverzeichnis für Gemeindestraßen

Ortsstraße: Richterhäuser

Widmungsbeschränkungen: keine

Gemeinde: Gemeinde Neukirch/Lausitz

Landkreis: Landkreis Bautzen

Datum der Ertaufstellung: 26.11.1993

Bearbeiter: Herr Kirschstein

Blatt-Nr.

OS 70 / 1

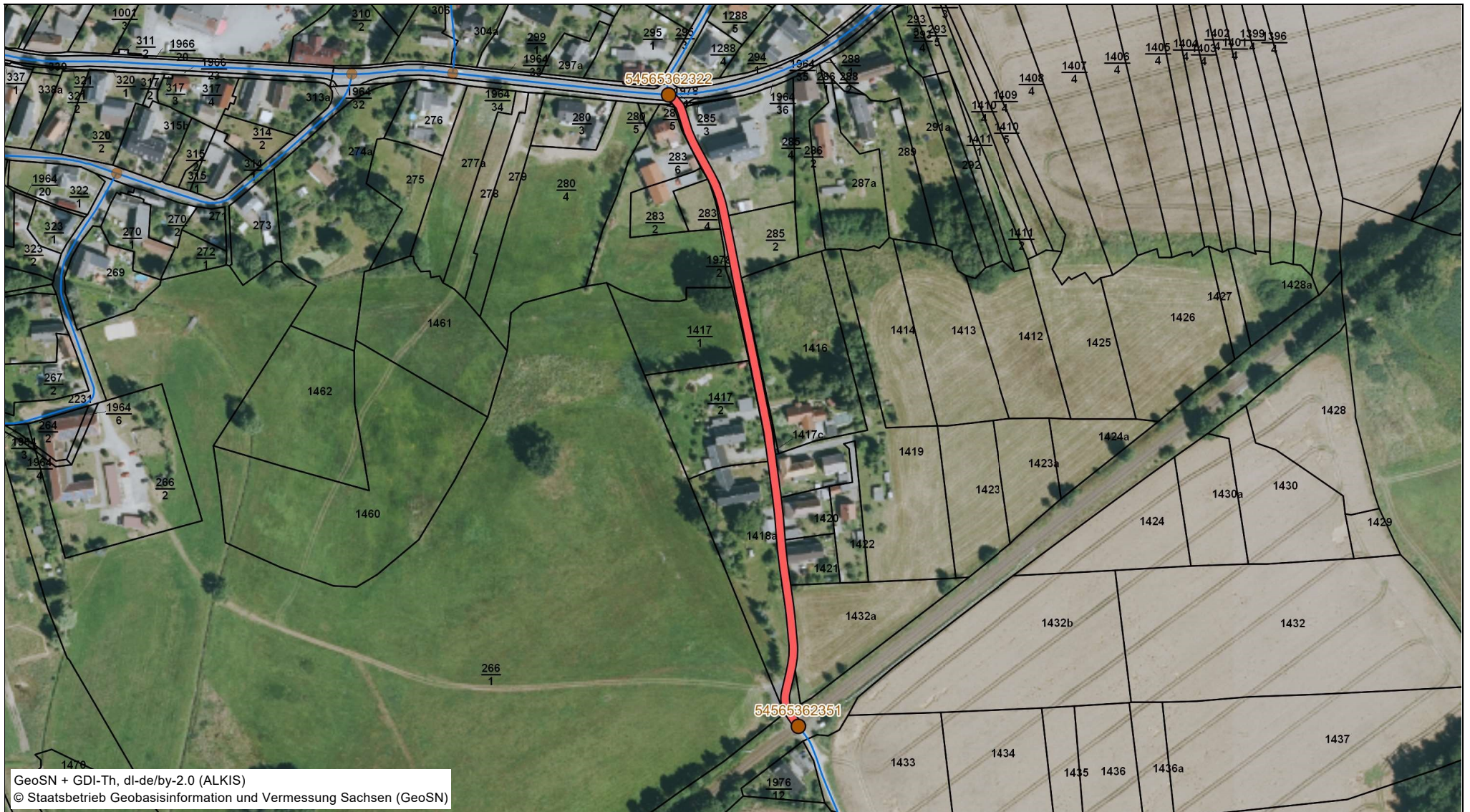

GeoSN + GDI-Th, dl-de/by-2.0 (ALKIS)

© Staatsbetrieb Geobasisinformation und Vermessung Sachsen (GeoSN)